

โรงพยาบาลชุมชน

ผู้อำนวยการโรงพยาบาล

(นายแพทย์ (ด้านเวชกรรม/ด้านสาธารณสุข/ด้านเวชกรรมป้องกัน))

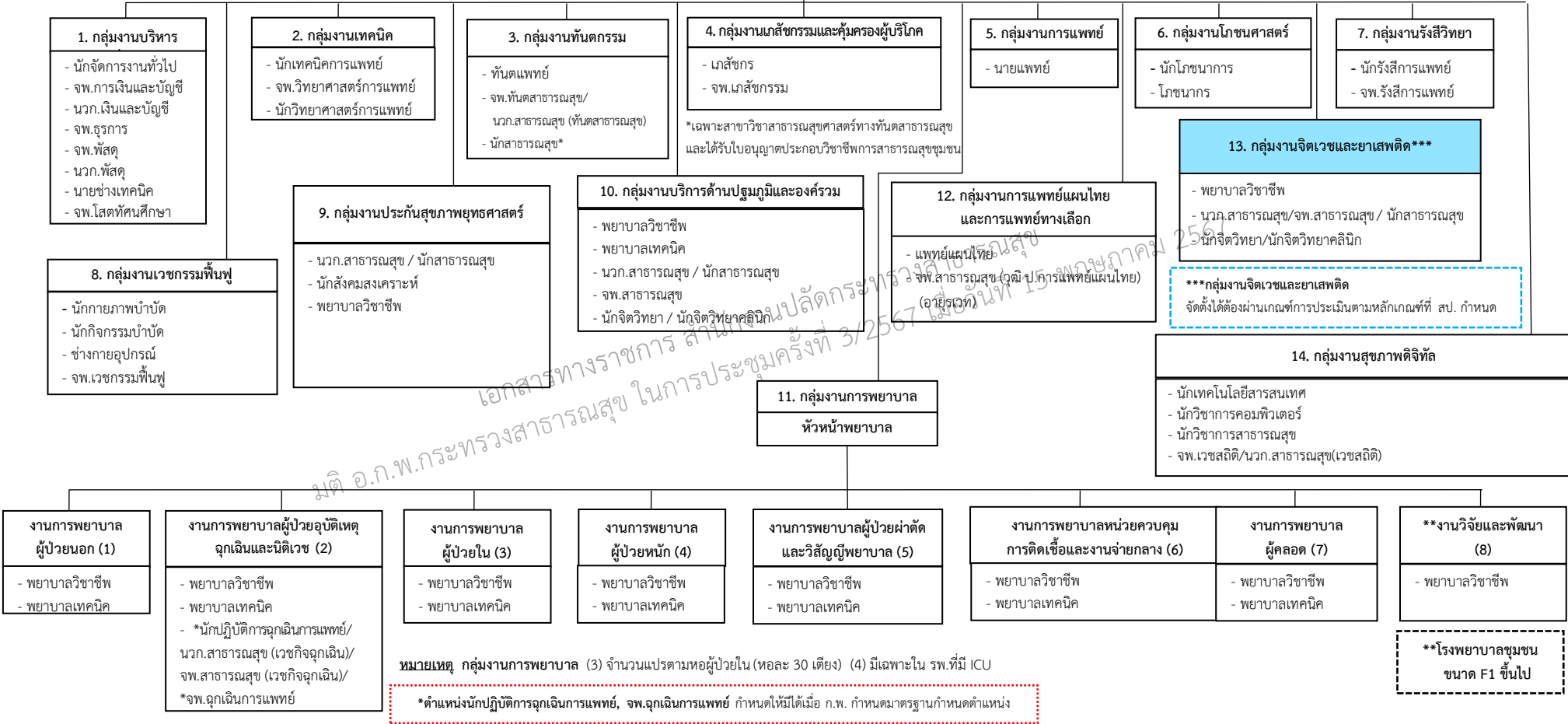

โรงพยาบาลชุมชน

ผู้อำนวยการโรงพยาบาล

(นายแพทย์ (ด้านเวชกรรม/ด้านสาธารณสุข/ด้านเวชกรรมป้องกัน))

1. กลุ่มงานบริหารทั่วไป

1. งานการเงินและการบัญชี
2. งานพัสดุก่อสร้างการซ่อมบำรุง
3. งานธุรการ การบริหารยานพาหนะ
4. งานรักษาความปลอดภัย
5. งานประชาสัมพันธ์
6. งานซักรีด
7. งานอาคารสถานที่
8. งานการเจ้าหน้าที่

2. กลุ่มงานเทคนิคการแพทย์

1. งานวิเคราะห์สิ่งตัวอย่างทางห้องปฏิบัติการเทคนิคการแพทย์
2. งานธนาคารเลือดและบริการส่วนประกอบของเลือด

3. กลุ่มงานทันตกรรม

- งานตรวจ วินิจฉัย บำบัดรักษาฟื้นฟูสภาพส่งเสริมและป้องกันทางทันตกรรม

4. กลุ่มงานเภสัชกรรมและคุ้มครองผู้บริโภค

1. งานบริการเภสัชกรรมผู้ป่วยนอก
2. งานบริการเภสัชกรรมผู้ป่วยใน
3. งานบริหารเวชภัณฑ์
4. งานคุ้มครองผู้บริโภค
5. งานให้คำปรึกษาด้านเภสัชกรรม

5. กลุ่มงานการแพทย์

- งานตรวจวินิจฉัย บำบัดรักษาผู้ป่วยทั้งผู้ป่วยนอก ผู้ป่วยอุบัติเหตุฉุกเฉิน ผู้ป่วยใน ผู้ป่วยผ่าตัด ผู้มาคลอด

6. กลุ่มงานโภชนศาสตร์

1. งานบริหารจัดการอาหารตามมาตรฐานโภชนาการ
2. งานโภชนบำบัด ให้คำปรึกษา คำแนะนำ ความรู้ด้านโภชนาการและโภชนบำบัด

7. กลุ่มงานรังสีวิทยา

- งานตรวจ วินิจฉัยและรักษาโดยรังสีเอกซเรย์

8. กลุ่มงานเวชกรรมฟื้นฟู

1. งานตรวจประเมิน การวินิจฉัย และบำบัดความบกพร่องของร่างกายด้วยวิธีทางการกายภาพบำบัด
2. งานฟื้นฟูความเสื่อมสภาพ ความพิการ

9. กลุ่มงานประกันสุขภาพยุทธศาสตร์

1. งานบริหารจัดการข้อมูลผู้มีสิทธิ และ จำแนกประเภทผู้รับบริการ เพื่อให้ได้รับการดูแลตามสิทธิประกันสุขภาพอย่างเหมาะสม
2. การเรียกเก็บ การตามจ่าย และ งานพยาบาลผู้จัดการรายกรณี (Case Management) ผู้รับบริการทุกกลุ่มวัยที่ได้รับบริการสุขภาพทั่วไปหรือเฉพาะกลุ่มโรค รวมทั้งผู้ที่ได้รับความเสียหายจากบริการสาธารณสุข
3. งานคุ้มครองสิทธิ การรับเรื่องราวร้องเรียน
4. งานแผนงานและยุทธศาสตร์เครือข่าย สุขภาพ
5. งานสังคมสงเคราะห์ การให้บริการสังคมสงเคราะห์ทางการแพทย์ ผู้ป่วยนอก ผู้ป่วยในครอบครัว/ชุมชน การบริการคลินิกศูนย์พึ่งได้

10. กลุ่มงานบริการด้านปฐมภูมิและองค์รวม

1. งานเวชปฏิบัติครอบครัวและชุมชน
2. งานการพยาบาลในชุมชน
3. งานส่งเสริมสุขภาพทุกกลุ่มวัย
4. งานป้องกันและควบคุมโรคและระบาดวิทยา
5. งานอาชีวอนามัย
6. งานสุขภาพสิ่งแวดล้อมและศูนย์ความปลอดภัย
7. งานพัฒนาระบบบริการปฐมภูมิและสนับสนุนเครือข่าย
8. งานสุขภาพจิตและจิตเวช
9. งานอนามัยโรงเรียน
10. งานสุขภาพภาคประชาชน
11. งานบำบัดยาเสพติด สุรา บุหรี่
12. งานศึกษาและพัฒนาพฤติกรรมสุขภาพ

โรงพยาบาลชุมชน
ผู้อำนวยการโรงพยาบาล
 (นายแพทย์ (ด้านเวชกรรม/ด้านสาธารณสุข/ด้านเวชกรรมป้องกัน))

**กลุ่มงานจิตเวชและยาเสพติด
จัดตั้งได้ต้องผ่านเกณฑ์การประเมินตามหลักเกณฑ์ที่ สป. กำหนด

11. กลุ่มงานการพยาบาล
 วิเคราะห์ กำหนดทิศทาง นโยบาย และยุทธศาสตร์ ในการบริหารจัดการและพัฒนาคุณภาพ การพยาบาล จัดระบบการพยาบาล ระบบประกันคุณภาพด้านการพยาบาล

- งานการพยาบาลผู้ป่วยนอก (1)**
 งานการพยาบาลผู้ป่วยนอก หรือ ผู้ใช้บริการสุขภาพที่มารับบริการทุก มิติให้การพยาบาลผู้ป่วยผู้ให้บริการไม่ต้อง พักรักษาตัวใน รพ. ด้วยการคัด กรอง การปฐมพยาบาล การตรวจพิเศษ การให้คำปรึกษาและ สุขภาพจิต งานตรวจสุขภาพ งาน คลินิกพิเศษ งานโรคเรื้อรัง ศูนย์รับ ผู้ป่วย งานการส่งต่อ และการบริการ หน่วยปฐมพยาบาล
- งานการพยาบาลผู้ป่วย อุบัติเหตุฉุกเฉินและนิติเวช (2)**
 งานการพยาบาลผู้ป่วย อุบัติเหตุฉุกเฉิน การพยาบาลเพื่อช่วยชีวิต แก้ไขภาวะวิกฤตที่คุกคามชีวิต
- งานการพยาบาล ผู้ป่วยใน (3)**
 งานการพยาบาลผู้ป่วยใน ทุกประเภททุกสาขาบริการ
- งานการพยาบาล ผู้ป่วยหนัก (4)**
 งานการพยาบาลผู้ป่วยใน ที่อยู่ในภาวะวิกฤต หรือ มีแนวโน้มเข้าสู่ระยะวิกฤต ต้องได้รับการรักษาพยาบาล อย่างใกล้ชิด การใช้เครื่องมือ ช่วยชีวิต การเฝ้าระวังอย่าง ใกล้ชิด การส่งเสริมงาน การพยาบาลผู้ป่วยระยะ สุดท้าย
- งานการพยาบาลผู้ป่วยผ่าตัด และวิสัญญีพยาบาล (5)**
 1. งานการพยาบาลผู้ป่วยผ่าตัด เพื่อบำบัดรักษาหรือผ่าตัดสูงสุดจริง เพื่อการวินิจฉัยรักษา ติดตามผล การพยาบาลผู้ป่วยผ่าตัด และวินิจฉัย พัฒนาคุณภาพการพยาบาลที่ก่อนผ่าตัด ขณะผ่าตัด และหลังผ่าตัด
 2. งานวิสัญญีพยาบาล การพยาบาลผู้ป่วย ที่ต้องได้รับยาระงับความรู้สึก การใช้ เทคโนโลยีในการระงับความรู้สึก การดูแลผู้ป่วยอย่างใกล้ชิดเพื่อควบคุม คงไว้ซึ่งสัญญาณชีพและความปลอดภัย ในชีวิตผู้ป่วย

12. กลุ่มงานการแพทย์แผนไทยและการแพทย์ทางเลือก

รับผิดชอบในการส่งเสริมให้ผู้ป่วยได้รับการที่มีคุณภาพ และเป็นมาตรฐาน ให้ความรู้ และ ทักษะในการดูแลตนเอง เฝ้าระวังภาวะแทรกซ้อนต่าง ๆ จากการทำกิจกรรม เน้นความปลอดภัย มีประโยชน์ และมีประสิทธิภาพประสิทธิผล ซึ่งได้แก่ การนวดตัว การนวดคลาย เครียด การนวดน้ำมัน การนวดฝ่าเท้า การประคบสมุนไพร การอบสมุนไพร การ ดูแลส่งเสริมสุขภาพ ที่มีใช้การแพทย์แผนปัจจุบันหรือการแพทย์หลัก การรักษาแบบเบี่ยงยา หรือสมุนไพร (Healing) การรักษาด้วยวัสดุอุปกรณ์ หรือวิถีธรรมชาติที่ได้รับการรับรองตาม มาตรฐานของกรมการแพทย์แผนไทยและการแพทย์ทางเลือก

13. กลุ่มงานจิตเวชและยาเสพติด**

1. งานดูแลบำบัดรักษาผู้ป่วยจิตเวชผู้ใหญ่และสูงอายุแบบผู้ป่วยนอกผู้ป่วยในและชุมชนรวมทั้งการติดตามในเขตพื้นที่อำเภอ ที่รับผิดชอบ ได้แก่ งานคลินิกจิตเวช การดูแลผู้ป่วยที่มีพฤติกรรมรุนแรง (SMH) การบังคับใช้ พรบ.สุขภาพจิต พ.ศ.2551
 งานตาม service plan งานเยี่ยมบ้านผู้ป่วยจิตเวช (HHC) และส่งต่อ พรพ/รพท กรณีไม่สามารถควบคุมอาการได้
2. งานยาเสพติด บุหรี่ สุรา ระดับอำเภอ ได้แก่ งานศูนย์คัดกรอง งานบำบัดรักษาฟื้นฟูสมรรถภาพ งานลดอันตราย จากการใช้ยาเสพติด (Harm reduction) การถอนพิษยา (Withdrawal) งานติดตามผู้ป่วยยาเสพติด บุหรี่ สุรา และงานฐานข้อมูลผู้ป่วยยาเสพติด (บสต.) และส่งต่อ พรพ/รพท กรณีมีโรคร่วมทางจิต
3. งานดูแลรักษาผู้ป่วยจิตเวชเด็กและวัยรุ่นในเขตอำเภอที่รับผิดชอบ ได้แก่ งานระดับพัฒนาการและงานมารับพฤติกรรม จิตเวชเด็ก เช่น ภาวะออทิซึม สมาธิสั้น บกพร่องทางสติปัญญา หรือการเรียนรู้ และส่งต่อ พรพ/รพท กรณีรักษาด้วยยา
4. งานส่งเสริมป้องกันปัญหาสุขภาพจิตในกลุ่มเสี่ยง กลุ่มป่วย และครอบครัว ในเขตอำเภอที่รับผิดชอบ ได้แก่ ให้ ความรู้
 กลุ่มยาเสพติด กลุ่มผู้มีความเสี่ยงและป่วยโรคซึมเศร้า การฝึกฝนทักษะการดูแลตนเองในกลุ่มผู้พิการทางจิต คลายเครียดในกลุ่มผู้ดูแลและญาติผู้ป่วยจิตเวช ให้ความรู้ผู้ปกครองและครูในการดูแลผู้ป่วยจิตเวชเด็กและวัยรุ่น เป็นต้น
5. งานดูแลช่วยเหลือเด็กและสตรีที่ถูกทำร้ายและผู้ที่ตั้งครกไม่พึงประสงค์ (One Stop Service Crisis Center)
6. งานวิกฤติสุขภาพจิต (Mental Crisis Assessment Treatment Team) เช่น เหตุการณ์ภัยพิบัติ อุบัติเหตุหมู่ หรือสถานการณ์ต่าง ๆ
7. งานบูรณาการดูแลกลุ่มวัย และโรคเรื้อรังต่าง ๆ ร่วมกับคณะกรรมการพัฒนาคุณภาพชีวิตระดับอำเภอ (พชอ.) ทั้งในและนอกกระทรวงสาธารณสุข

- งานการพยาบาลหน่วยควบคุม การติดเชื้อและงานจ่ายกลาง (6)**
 1. งานการพยาบาลควบคุมการติดเชื้อ ในโรงพยาบาล
 2. งานจ่ายกลาง
 3. งานศูนย์เครื่องมือแพทย์
- งานการพยาบาลผู้คลอด (7)**
 1. งานการพยาบาลผู้คลอด การพยาบาลในระยะตั้งครรภ์ ระยะคลอด ระยะคลอด
 2. งานการพยาบาลทารกแรกเกิด
- งานวิจัยและพัฒนา (8)**
 วางระบบเพื่อพัฒนาบริการพยาบาลในทุกมิติทั้งด้านส่งเสริมสุขภาพ ป้องกัน รักษา และ ฟื้นฟูสุขภาพ โดยใช้องค์ความรู้ทางวิทยาศาสตร์และศาสตร์ทางการพยาบาลเพื่อการ ดูแลสุขภาพและการพยาบาลผู้ป่วยมีประสิทธิภาพและมีความก้าวหน้าทันสมัย

โรงพยาบาลชุมชน

ผู้อำนวยการโรงพยาบาล

(นายแพทย์ (ด้านเวชกรรม/ด้านสาธารณสุข/ด้านเวชกรรมป้องกัน))

14.กลุ่มงานสุขภาพดิจิทัล

- พัฒนาระบบเทคโนโลยีเพื่อรองรับนโยบายสุขภาพดิจิทัล แพทย์ทางไกลเชื่อมต่อบริการเบิกจ่ายกองทุน
- พัฒนาระบบบริการสุขภาพดิจิทัล เช่น การแพทย์ทางการไกล ระบบการส่งต่อ ระบบการส่งยา ระบบสุขภาพประชาชน
- ทำแผน/จัดทรวิสทัศน์/บำรุงรักษาระบบเทคโนโลยีสารสนเทศ การเชื่อมต่อ และความปลอดภัยไซเบอร์
- พัฒนาระบบตามมาตรฐานเทคโนโลยีสารสนเทศ
- บริการระบบเวชระเบียนและงานสิทธิ์
- บริการรหัสทางการแพทย์และเวชสถิติ
- วิเคราะห์และจัดการข้อมูลด้านการรักษาพยาบาล
- ส่งข้อมูล รายงานและจัดทำรายงานข้อมูลสุขภาพ
- พัฒนาระบบข้อมูลสารสนเทศ
- พัฒนาระบบการรายงานข้อมูลสุขภาพดิจิทัลสำหรับผู้บริหารและเผยแพร่ข้อมูลสถิติ
- ธรรมภิบาลข้อมูล และมาตรฐาน PDPA

มติ อ.ก.พ.กระทรวงสาธารณสุข ในการประชุมครั้งที่ 3/2567 เมื่อวันที่ 15 พฤษภาคม 2567
เอกสารทางราชการ ใช้ในความลับกระทรวงสาธารณสุข

สำนักงานสาธารณสุขอำเภอ

สาธารณสุขอำเภอ (นักวิชาการสาธารณสุข/เจ้าพนักงานสาธารณสุข/นักสาธารณสุข)

*ผู้ช่วยสาธารณสุขอำเภอ

นักวิชาการสาธารณสุข/เจ้าพนักงานสาธารณสุข

1. กลุ่มงานบริหารงานทั่วไป

- นวก.สาธารณสุข/จพ.สาธารณสุข / นักสาธารณสุข
- นวก.เงินและบัญชี/จพ.การเงินและบัญชี
- นวก.คอมพิวเตอร์
- จพ.ธุรการ

2. กลุ่มงานพัฒนาวิชาการและคุณภาพบริการ

- นวก.สาธารณสุข/จพ.สาธารณสุข / นักสาธารณสุข
- พยาบาลวิชาชีพ

3. กลุ่มงานส่งเสริมสุขภาพและป้องกันโรค

- นวก.สาธารณสุข/จพ.สาธารณสุข / นักสาธารณสุข
- พยาบาลวิชาชีพ

1. กลุ่มงานบริหารงานทั่วไป

1. งานบริหารงานทั่วไป
2. งานการเงินบัญชี งบประมาณ
3. งานสารบรรณ
4. งานพัสดุ ซ่อมบำรุง
5. งานตรวจสอบและควบคุมภายใน
6. งานส่งเสริมคุณธรรมและจริยธรรม
7. งานคุ้มครองผู้บริโภคด้านสุขภาพ
8. งานประสานงานองค์กรภายนอก
9. งานกฎหมายและนิติการ
10. งานนโยบายเร่งด่วน
11. งานประกันสุขภาพ
12. งานประกอบโรคศิลปะ
13. งานกำกับดูแลหน่วยงานบริการในสังกัด

2. กลุ่มงานพัฒนาวิชาการและคุณภาพบริการ

1. งานพัฒนานโยบายยุทธศาสตร์สาธารณสุข
2. งานข้อมูลข่าวสารและสารสนเทศ
3. งานนิเทศงานและติดตามประเมินผล
4. งานส่งเสริมการวิจัยนวัตกรรมด้านสุขภาพและสนับสนุนวิชาการ
5. งานสาธารณสุขระหว่างประเทศ
6. งานประสานงานภายนอกองค์กร
7. งานจัดทำคู่มือปฏิบัติงาน/ฝึกอบรม
8. งานควบคุมมาตรฐานหน่วยบริการ
9. งานสนับสนุนสุขภาพภาคประชาชน
10. งานสุขศึกษาและประชาสัมพันธ์
11. งานอุบัติเหตุและภัยพิบัติ
12. งานสนับสนุนพัฒนาคุณภาพบริการ
13. งานสนับสนุนหน่วยบริการปฐมภูมิ
14. งานสนับสนุนหน่วยแพทย์ พอ.สว.
15. งานพัฒนาบุคลากร/พัฒนาหน่วยบริการ
16. งานบริการสาธารณสุขเฉพาะด้าน
17. งานปฏิบัติงานร่วมกับหน่วยอื่นๆ

3. กลุ่มงานส่งเสริมสุขภาพและป้องกันโรค

1. งานส่งเสริมสุขภาพ (อนามัยแม่และเด็ก วางแผนครอบครัว โภชนาการ อนามัยโรงเรียน) ดูแลสุขภาพกลุ่มวัย
2. งานควบคุมป้องกันโรคติดต่อ
3. งานควบคุมป้องกันโรคไม่ติดต่อ
4. งานสุขภาพเฝ้าระวังและอนามัยสิ่งแวดล้อม
5. งานอาชีวอนามัย
6. งานทันตสาธารณสุข
7. งานสุขภาพจิตและยาเสพติด
8. งานการแพทย์แผนไทยและแพทย์ทางเลือก
9. งานควบคุมและเฝ้าระวังโรคอุบัติซ้ำ
10. งานระบาดวิทยา
11. งานกฎหมายสาธารณสุข

หมายเหตุ *เป็นการมอบหมายให้ปฏิบัติหน้าที่ผู้ช่วยสาธารณสุขอำเภอ

โรงพยาบาลส่งเสริมสุขภาพตำบล (รพ.สต.)/สถานีอนามัยเฉลิมพระเกียรติ ฯ (สอน.)

ผู้อำนวยการโรงพยาบาลส่งเสริมสุขภาพตำบล/ผู้อำนวยการสถานีอนามัยเฉลิมพระเกียรติ (นักวิชาการสาธารณสุข/พยาบาลวิชาชีพ/เจ้าพนักงานสาธารณสุข/นักสาธารณสุข)

1. กลุ่มงานบริหารสาธารณสุข
<ul style="list-style-type: none"> - นวก.สาธารณสุข/ จพ.สาธารณสุข / นักสาธารณสุข - จพ.การเงินและบัญชี/จพ.ธุรการ - จพ.ธุรการ - จพ.การเงินและการบัญชี

2. กลุ่มงานส่งเสริมป้องกันควบคุมโรค
<ul style="list-style-type: none"> - นวก.สาธารณสุข/ จพ.สาธารณสุข / นักสาธารณสุข - พยาบาลวิชาชีพ - นวก.สาธารณสุข (ทันตสาธารณสุข)/ จพ.ทันตสาธารณสุข

3. กลุ่มงานเวชปฏิบัติครอบครัว
<ul style="list-style-type: none"> - พยาบาลวิชาชีพ - นวก.สาธารณสุข/ จพ.สาธารณสุข / นักสาธารณสุข - แพทย์แผนไทย / จพ.สาธารณสุข (วุฒิ ป.การแพทย์แผนไทย (อายุรเวท) - นวก.สาธารณสุข (เภสัชกรรม) /จพ.เภสัชกรรม

1. กลุ่มงานบริหารสาธารณสุข	
<p>1. งานบริหารทั่วไป</p> <ul style="list-style-type: none"> - งานบริหารทั่วไป - งานธุรการ - งานสารบรรณ - งานตรวจสอบควบคุมภายใน - งานพัสดุ ครุภัณฑ์ ที่ดิน และสิ่งก่อสร้าง - งานบำรุงรักษาสถานที่ราชการ - งานการเงิน การบัญชี - งานบัญชีเกณฑ์คงค้าง - งานภูมิทัศน์ <p>2. งานบริหารงานบุคคล</p> <ul style="list-style-type: none"> - งานการเจ้าหน้าที่ - งานพัฒนาบุคลากร - งานสัมมนาและฝึกอบรม <p>3. งานยุทธศาสตร์สาธารณสุข</p> <ul style="list-style-type: none"> - งานแผน โครงการสาธารณสุข - งานตัวชี้วัดสาธารณสุข - งานประเมินผลโครงการ - งานนิเทศงาน - งานนโยบายเร่งด่วน และโครงการพิเศษ - งานสาธารณสุขพื้นที่พิเศษ/เฉพาะ - งานพัฒนาวิชาการวิจัยและนวัตกรรม - งานวิทยากร - งานฝึกอบรมนักศึกษา 	<p>4. งานข้อมูลข่าวสารและสารสนเทศ</p> <ul style="list-style-type: none"> - งานข้อมูลข่าวสาร - งานเทคโนโลยีสารสนเทศสาธารณสุข - งาน พ.ร.บ. ข้อมูลข่าวสาร <p>5. งานมาตรฐานและคุณภาพหน่วยงานบริการ</p> <ul style="list-style-type: none"> - งานมาตรฐานหน่วยบริการ - งาน PCA - งาน 5 ส. - งานคุณภาพบริการ <p>6. งานหลักประกันสุขภาพ</p> <ul style="list-style-type: none"> - งานโครงการหลักประกันสุขภาพ - งานรับคำร้องขอขึ้นทะเบียน - งานตรวจสอบสิทธิ - งานรับคำร้องเรียน - งานกองทุนหลักประกันสุขภาพ - งานประกันผู้ป่วยประกันสังคม - งานผู้ประสบภัยจากรถ <p>7. งานสุขภาพภาคประชาชน</p> <ul style="list-style-type: none"> - งานสาธารณสุขมูลฐานแนวใหม่ - งานสัมพันธ์ชุมชน และองค์การภายนอก <p>8. งานกฎหมายสาธารณสุข</p> <ul style="list-style-type: none"> - งาน พ.ร.บ. การสาธารณสุข พ.ศ. 2535 - งานกฎหมาย พ.ร.บ. วิชาชีพการสาธารณสุขชุมชน - งานบังคับใช้กฎหมายที่เกี่ยวกับการสาธารณสุข

2. กลุ่มงานส่งเสริมป้องกันควบคุมโรค	
<p>1. งานแผนงาน / โครงการ</p> <ul style="list-style-type: none"> - การจัดทำแผนงาน / โครงการ - การประเมินโครงการ <p>2. งานส่งเสริมสุขภาพ</p> <ul style="list-style-type: none"> - งานส่งเสริมสุขภาพตามกลุ่มวัย - งานอนามัยแม่และเด็ก - งานสร้างเสริมภูมิคุ้มกันโรค - งานวางแผนครอบครัว - งานพัฒนาพฤติกรรมสุขภาพ - งานดูแลสุขภาพประชาชนสัมพันธ์สาธารณสุข <p>3. งานป้องกันควบคุมโรค</p> <ul style="list-style-type: none"> - งานป้องกันและควบคุมโรคติดต่อ - งานป้องกันและควบคุมโรค - ไม่ติดต่อ - งานควบคุมโรคสัตว์และแมลงนำโรค - งานระบาดวิทยา <p>4. งานอนามัยโรงเรียน</p> <ul style="list-style-type: none"> - งานอนามัยโรงเรียน - งานศูนย์เด็กเล็กนำอยู่ 	<p>5. งานคุ้มครองผู้บริโภคด้านสาธารณสุข</p> <ul style="list-style-type: none"> - งานอาหารปลอดภัย - งานตรวจสอบอาหารและสารปนเปื้อน <p>6. งานอนามัยสิ่งแวดล้อมและอาชีวอนามัย</p> <ul style="list-style-type: none"> - งานอนามัยสิ่งแวดล้อม - งานอาชีวอนามัย - งานอุบัติเหตุ และภัยพิบัติ <p>7. งานทันตสาธารณสุข</p> <ul style="list-style-type: none"> - งานทันตสาธารณสุขในสถานบริการ - งานทันตสาธารณสุขในชุมชน <p>8. งานแพทย์แผนไทย</p> <ul style="list-style-type: none"> - งานแพทย์แผนไทย - งานแพทย์ทางเลือก - งานส่งเสริมการใช้สมุนไพร <p>9. งานอื่น ๆ ตามนโยบาย</p>

3. กลุ่มงานเวชปฏิบัติครอบครัว	
<p>1. งานแผนงาน / โครงการ</p> <ul style="list-style-type: none"> - การจัดทำแผนงาน / โครงการ - การประเมินโครงการ <p>2. งานรักษาผู้ป่วยใน</p> <ul style="list-style-type: none"> - งานรักษาพยาบาล (ปฐมภูมิ) - งานตรวจประเมิน และบำบัดโรคเบื้องต้น - งานอุบัติเหตุฉุกเฉิน อุบัติภัย - งานให้คำปรึกษาด้านสุขภาพสาธารณสุข - งานสุขภาพประชาชนสัมพันธ์ <p>3. งานป้องกันควบคุมการติดเชื้อในคลินิก</p> <ul style="list-style-type: none"> - งานป้องกันควบคุมการติดเชื้อในคลินิก <p>4. งานเภสัชสาธารณสุข</p> <ul style="list-style-type: none"> - งานเภสัชสาธารณสุข - งานให้คำปรึกษาการใช้ยา <p>5. งานส่งต่อผู้ป่วย</p> <ul style="list-style-type: none"> - งานคัดกรอง ส่งต่อผู้ป่วย และ EMS 	<p>6. งานเวชปฏิบัติครอบครัวในชุมชน</p> <ul style="list-style-type: none"> - งานคัดกรองผู้ป่วย ตามกลุ่มวัย - งานปรับเปลี่ยนพฤติกรรม - งาน HHC - งาน Long Term Care <p>7. งานฟื้นฟูสุขภาพ</p> <ul style="list-style-type: none"> - งานฟื้นฟูสมรรถภาพผู้พิการ - งานฟื้นฟูสมรรถภาพผู้สูงอายุ - งานฟื้นฟูสมรรถภาพผู้ป่วยติดเตียง - งานสุขภาพจิต - งานบำบัดผู้ป่วยติดยาเสพติด - งาน To Be Number One

กรอบอัตรากำลัง ปี 67-69 โรงพยาบาลฟากท่า

จังหวัด	ระดับ/ขนาด (กบรส. ณ ร.ค.66)	ประเภท หน่วยงาน	ชื่อหน่วยงาน	กลุ่มงานสาย	จัดสาย	กรอบ ปี 67-69
อุตรดิตถ์	F2	รพช.	รพ.ฟากท่า	นายแพทย์	วิชาชีพ	6
อุตรดิตถ์	F2	รพช.	รพ.ฟากท่า	ทันตแพทย์	วิชาชีพ	3
อุตรดิตถ์	F2	รพช.	รพ.ฟากท่า	เภสัชกร	วิชาชีพ	6
อุตรดิตถ์	F2	รพช.	รพ.ฟากท่า	พยาบาลวิชาชีพ/พยาบาลเทคนิค	วิชาชีพ	56
อุตรดิตถ์	F2	รพช.	รพ.ฟากท่า	นักกายภาพบำบัด/เจ้าพนักงานเวชกรรมฟื้นฟู	วิชาชีพ	5
อุตรดิตถ์	F2	รพช.	รพ.ฟากท่า	นักเทคนิคการแพทย์/นักวิทยาศาสตร์การแพทย์/เจ้าพนักงานวิทยาศาสตร์การแพทย์	วิชาชีพ	4
อุตรดิตถ์	F2	รพช.	รพ.ฟากท่า	นักรังสีการแพทย์/นักรังสีการแพทย์ (รังสีรักษา)/นักรังสีการแพทย์(เวชศาสตร์นิวเคลียร์)/ เจ้าพนักงานรังสีการแพทย์/นักฟิสิกส์การแพทย์	วิชาชีพ	2
อุตรดิตถ์	F2	รพช.	รพ.ฟากท่า	นักจิตวิทยาคลินิก/นักจิตวิทยา	วิชาชีพ	1
อุตรดิตถ์	F2	รพช.	รพ.ฟากท่า	แพทย์แผนไทย/เจ้าพนักงานสาธารณสุข (อายุรเวท)	วิชาชีพ	4
อุตรดิตถ์	F2	รพช.	รพ.ฟากท่า	นักโภชนาการ/นักกำหนดอาหาร/โภชนาการ	วิชาชีพ	2
อุตรดิตถ์	F2	รพช.	รพ.ฟากท่า	นักวิชาการสาธารณสุข (เวชสถิติ)/เจ้าพนักงานเวชสถิติ	วิชาชีพ	2
อุตรดิตถ์	F2	รพช.	รพ.ฟากท่า	นักปฏิบัติการฉุกเฉินการแพทย์/เจ้าพนักงานสาธารณสุข (เวชกิจฉุกเฉิน)/ เจ้าพนักงานเวชกิจฉุกเฉิน/นักวิชาการสาธารณสุข (เวชกิจฉุกเฉิน)	วิชาชีพ	4
อุตรดิตถ์	F2	รพช.	รพ.ฟากท่า	นักวิชาการสาธารณสุข/เจ้าพนักงานสาธารณสุข/นักสาธารณสุข	วิชาชีพ	16
อุตรดิตถ์	F2	รพช.	รพ.ฟากท่า	นักวิชาการสาธารณสุข (ทันตสาธารณสุข)/เจ้าพนักงานทันตสาธารณสุข	วิชาชีพ	3
อุตรดิตถ์	F2	รพช.	รพ.ฟากท่า	เจ้าพนักงานเภสัชกรรม	วิชาชีพ	3
อุตรดิตถ์	F2	รพช.	รพ.ฟากท่า	ผู้ช่วยพยาบาล	วิชาชีพ	0
อุตรดิตถ์	F2	รพช.	รพ.ฟากท่า	นักจัดการงานทั่วไป	back office	1
อุตรดิตถ์	F2	รพช.	รพ.ฟากท่า	เจ้าพนักงานธุรการ	back office	2
อุตรดิตถ์	F2	รพช.	รพ.ฟากท่า	นายช่างเทคนิค	back office	2
อุตรดิตถ์	F2	รพช.	รพ.ฟากท่า	นักวิชาการพัสดุ	back office	1
อุตรดิตถ์	F2	รพช.	รพ.ฟากท่า	เจ้าพนักงานพัสดุ	back office	3

กรอบอัตรากำลัง ปี 67-69 โรงพยาบาลฟากท่า

จังหวัด	ระดับ/ขนาด (กบรส. ณ ธ.ค.66)	ประเภท หน่วยงาน	ชื่อหน่วยงาน	กลุ่มงานสาย	จัดสาย	กรอบ ปี 67-69
อุตรดิตถ์	F2	รพช.	รพ.ฟากท่า	นักวิชาการเงินและบัญชี	back office	3
อุตรดิตถ์	F2	รพช.	รพ.ฟากท่า	เจ้าพนักงานการเงินและบัญชี	back office	5
อุตรดิตถ์	F2	รพช.	รพ.ฟากท่า	นักวิชาการคอมพิวเตอร์	back office	2
อุตรดิตถ์	F2	รพช.	รพ.ฟากท่า	นักเทคโนโลยีสารสนเทศ	back office	0
อุตรดิตถ์	F2	รพช.	รพ.ฟากท่า	สายสนับสนุนวิชาชีพ	สายสนับสนุนวิชาชีพ	60
อุตรดิตถ์	F2	รพช.	รพ.ฟากท่า	สายสนับสนุน Back Office	สายสนับสนุน Back Office	24

แบบฟอร์มการขอเผยแพร่ข้อมูลผ่านเว็บไซต์ของหน่วยงานในราชการบริหารส่วนกลาง
สำนักงานปลัดกระทรวงสาธารณสุข
ตามประกาศสำนักงานปลัดกระทรวงสาธารณสุข
เรื่อง แนวทางการเผยแพร่ข้อมูลต่อสาธารณะผ่านเว็บไซต์ของหน่วยงาน พ.ศ. ๒๕๖๑
สำหรับหน่วยงานในราชการบริหารส่วนกลางสำนักงานปลัดกระทรวงสาธารณสุข

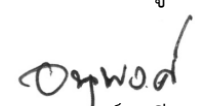
แบบฟอร์มการขอเผยแพร่ข้อมูลผ่านเว็บไซต์ของหน่วยงานในราชการบริหารส่วนกลาง	
ชื่อหน่วยงาน	โรงพยาบาลฟากท่า สำนักงานสาธารณสุขจังหวัดอุดรธานี
วัน/เดือน/ปี	๑๓ ธันวาคม ๒๕๖๗
หัวข้อ	โครงสร้างหน่วยงาน
รายละเอียดข้อมูล	โครงสร้างหน่วยงาน
Linkภายนอก:	http:// www.fakthahospital.com/images/pdf/ITA๒๕๖๘/ME๒.๑.๓.pdf
หมายเหตุ:.....	
<p>ผู้รับผิดชอบการให้ข้อมูล</p> <p>ปจรีจ</p> <p>(นางสาวปจรีจ ราษฎร์ทองกลาง) ตำแหน่ง นักจัดการงานทั่วไปปฏิบัติการ วันที่ ๑๓ ธันวาคม ๒๕๖๗</p>	<p>ผู้อนุมัติรับรอง</p> <p></p> <p>(นายจรัส สีกา) ตำแหน่ง นักวิชาการสาธารณสุขชำนาญการ วันที่ ๑๓ ธันวาคม ๒๕๖๗</p>
<p>ผู้รับผิดชอบการนำข้อมูลขึ้นเผยแพร่</p> <p></p> <p>(นายอนุพงศ์ เพียงตา) นักวิชาการคอมพิวเตอร์ปฏิบัติการ วันที่ ๑๓ ธันวาคม ๒๕๖๗</p>	