

โรงพยาบาลชุมชน

ผู้อำนวยการโรงพยาบาล

(นายแพทย์ (ด้านเวชกรรม/ด้านสาธารณสุข/ด้านเวชกรรมป้องกัน))

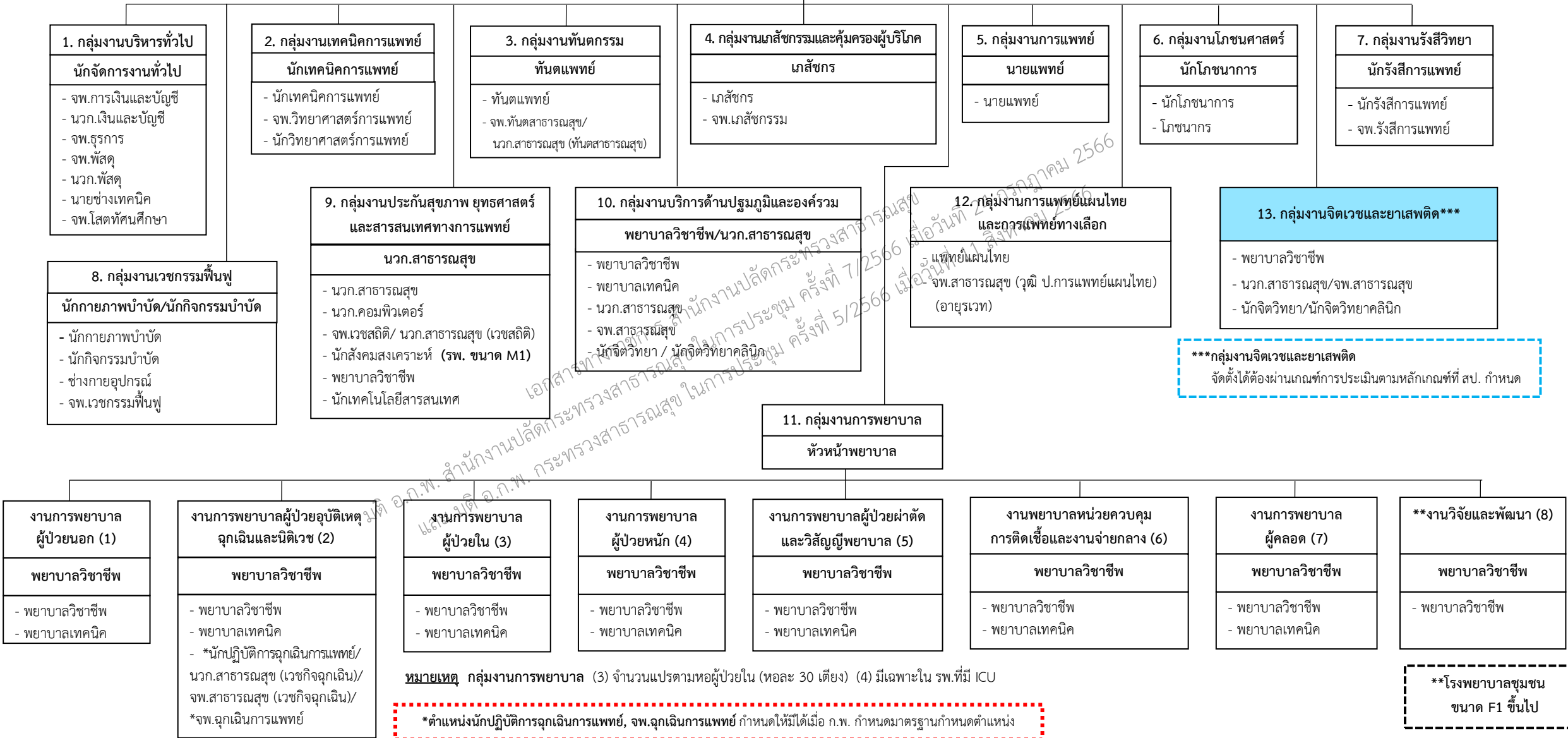

***กลุ่มงานจิตเวชและยาเสพติด
จัดตั้งได้ต้องผ่านเกณฑ์การประเมินตามหลักเกณฑ์ที่ สป. กำหนด

หมายเหตุ กลุ่มงานการพยาบาล (3) จำนวนแปรตคมหอผู้ป่วยใน (หอละ 30 เตียง) (4) มีเฉพาะใน รพ.ที่มี ICU
*ตำแหน่งนักปฏิบัติการฉุกเฉินการแพทย์, จพ.ฉุกเฉินการแพทย์ กำหนดให้มีได้เมื่อ ก.พ. กำหนดมาตรฐานกำหนดตำแหน่ง

**โรงพยาบาลชุมชน
ขนาด F1 ขึ้นไป

โรงพยาบาลชุมชน

ผู้อำนวยการโรงพยาบาล

(นายแพทย์ (ด้านเวชกรรม/ด้านสาธารณสุข/ด้านเวชกรรมป้องกัน))

1. กลุ่มงานบริหารทั่วไป

1. งานการเงินและการบัญชี
2. งานพัสดุก่อสร้างการซ่อมบำรุง
3. งานธุรการ การบริหารยานพาหนะ
4. งานรักษาความปลอดภัย
5. งานประชาสัมพันธ์
6. งานซักฟอก
7. งานอาคารสถานที่
8. งานการเจ้าหน้าที่

2. กลุ่มงานเทคนิคการแพทย์

1. งานวิเคราะห์สิ่งตัวอย่างทางห้องปฏิบัติการเทคนิคการแพทย์
2. งานธนาคารเลือดและบริการส่วนประกอบของเลือด

3. กลุ่มงานทันตกรรม

- งานตรวจ วินิจฉัย บำบัดรักษา ฟันสุขภาพส่งเสริมและป้องกันทางทันตกรรม

4. กลุ่มงานเภสัชกรรมและคุ้มครองผู้บริโภค

1. งานบริการเภสัชกรรมผู้ป่วยนอก
2. งานบริการเภสัชกรรมผู้ป่วยใน
3. งานบริหารเวชภัณฑ์
4. งานคุ้มครองผู้บริโภค
5. งานให้คำปรึกษาด้านเภสัชกรรม

5. กลุ่มงานการแพทย์

- งานตรวจวินิจฉัย บำบัดรักษาผู้ป่วย ทั้งผู้ป่วยนอก ผู้ป่วยอุบัติเหตุฉุกเฉิน (ผู้ป่วยใน ผู้ป่วยผ่าตัด ผู้มาคลอด

6. กลุ่มงานโภชนศาสตร์

1. งานบริหารจัดการอาหารตามมาตรฐานโภชนาการ
2. งานโภชนบำบัด ให้คำปรึกษา คำแนะนำความรู้ด้านโภชนาการและโภชนบำบัด

7. กลุ่มงานรังสีวิทยา

- งานตรวจ วินิจฉัยและรักษาโดยรังสีเอกซเรย์

8. กลุ่มงานเวชกรรมฟื้นฟู

1. งานตรวจประเมิน การวินิจฉัย และบำบัดความบกพร่องของร่างกายด้วยวิธีการกายภาพบำบัด
2. งานฟื้นฟูความเสื่อมสภาพ ความพิการ

9. กลุ่มงานประกันสุขภาพยุทธศาสตร์และสารสนเทศทางการแพทย์

1. งานบริหารจัดการข้อมูลผู้มีสิทธิ และ จำแนกประเภทผู้รับบริการ เพื่อให้ได้รับการดูแลตามสิทธิประกันสุขภาพอย่างเหมาะสม
2. งานเวชสถิติและงานข้อมูล การจัดการเวชระเบียน การลงทะเบียนโรค
3. การเรียกเก็บ การตามจ่าย และ งานพยาบาลผู้จัดการรายกรณี (Case Management) ผู้รับบริการทุกกลุ่มวัยที่ได้รับบริการสุขภาพทั่วไปหรือเฉพาะกลุ่มโรค รวมทั้งผู้ที่ได้รับความเสียหายจากบริการสาธารณสุข
4. งานคุ้มครองสิทธิ การรับเรื่องราวร้องเรียน
5. งานเทคโนโลยีสารสนเทศและคอมพิวเตอร์
6. งานแผนงานและยุทธศาสตร์เครือข่าย สุขภาพ
7. งานสังคมสงเคราะห์ การให้บริการสังคมสงเคราะห์ทางการแพทย์ ผู้ป่วยนอก ผู้ป่วยในครอบครัว/ชุมชน การบริการคลินิกศูนย์พึ่งได้

10. กลุ่มงานบริการด้านปฐมภูมิและองค์รวม

1. งานเวชปฏิบัติครอบครัวและชุมชน
2. งานการพยาบาลในชุมชน
3. งานส่งเสริมสุขภาพทุกกลุ่มวัย
4. งานป้องกันและควบคุมโรคและระบาดวิทยา
5. งานอาชีวอนามัย
6. งานสุขภาพสิ่งแวดล้อมและศูนย์ความปลอดภัย
7. งานพัฒนาระบบบริการปฐมภูมิและสนับสนุนเครือข่าย
8. งานสุขภาพจิตและจิตเวช
9. งานอนามัยโรงเรียน
10. งานสุขภาพภาคประชาชน
11. งานบำบัดยาเสพติด สุรา บุหรี่
12. งานสุขศึกษาและพัฒนาพฤติกรรมสุขภาพ

โรงพยาบาลชุมชน
ผู้อำนวยการโรงพยาบาล
 (นายแพทย์ (ด้านเวชกรรม/ด้านสาธารณสุข/ด้านเวชกรรมป้องกัน))

**กลุ่มงานจิตเวชและยาเสพติด
จัดตั้งได้ต้องผ่านเกณฑ์การประเมินตามหลักเกณฑ์ที่ สป. กำหนด

11. กลุ่มงานการพยาบาล
 วิเคราะห์ กำหนดทิศทาง นโยบาย และยุทธศาสตร์ ในการบริหารจัดการและพัฒนาคุณภาพ การพยาบาล จัดระบบการพยาบาล ระบบประกันคุณภาพด้านการพยาบาล

งานการพยาบาลผู้ป่วยนอก (1)
 งานการพยาบาลผู้ป่วยนอก หรือ ผู้ใช้บริการสุขภาพที่มารับบริการ ทุกมิติให้การพยาบาลผู้ป่วย ผู้ใช้บริการ ไม่ต้องพักรักษาตัวใน รพ. ด้วย การคัดกรอง การปฐมพยาบาล การตรวจพิเศษ การให้คำปรึกษา และสุขภาพจิต งานตรวจสุขภาพ งานคลินิกพิเศษ งานโรคเรื้อรัง ศูนย์รับผู้ป่วย งานการส่งต่อ และ การบริการหน่วยปฐมพยาบาล

งานการพยาบาลผู้ป่วย อุบัติเหตุฉุกเฉินและนิติเวช (2)
 งานการพยาบาลผู้ป่วย อุบัติเหตุฉุกเฉิน การพยาบาลเพื่อช่วยชีวิต แก้ไขภาวะวิกฤตที่คุกคามชีวิต

งานการพยาบาลผู้ป่วยใน (3)
 งานการพยาบาลผู้ป่วยใน ทุกประเภททุกสาขาบริการ

งานการพยาบาลผู้ป่วยหนัก (4)
 งานการพยาบาลผู้ป่วยใน ที่อยู่ในภาวะวิกฤต หรือ มีแนวโน้มเข้าสู่ระยะวิกฤต ต้องได้รับการรักษาพยาบาล อย่างใกล้ชิด การใช้เครื่องมือ ช่วยชีวิต การเฝ้าระวังอย่าง ใกล้ชิด การส่งเสริมงาน การพยาบาลผู้ป่วยระยะสุดท้าย

งานการพยาบาลผู้ป่วยผ่าตัด และวิสัญญีพยาบาล (5)
 1. งานการพยาบาลผู้ป่วยผ่าตัด เพื่อบำบัดรักษาหรือผ่าตัดส่งตรวจ เพื่อการวินิจฉัยรักษา ติดตามผลการพยาบาลผู้ป่วยผ่าตัด และวินิจฉัย พัฒนาศักยภาพพยาบาลทั้งก่อนผ่าตัด ขณะผ่าตัด และหลังผ่าตัด
 2. งานวิสัญญีพยาบาล การพยาบาลผู้ป่วย ที่ต้องได้รับยาระงับความรู้สึก การใช้ เทคโนโลยีในการระงับความรู้สึก การดูแลผู้ป่วยอย่างใกล้ชิดเพื่อควบคุม คงไว้ซึ่งสัญญาณชีพและความปลอดภัย ในชีวิตผู้ป่วย

งานพยาบาลหน่วยควบคุมการติดเชื้อและงานจ่ายกลาง (6)
 1. งานการพยาบาลควบคุมการติดเชื้อ ในโรงพยาบาล
 2. งานจ่ายกลาง
 3. งานศูนย์เครื่องมือแพทย์

งานการพยาบาลผู้คลอด (7)
 1. งานการพยาบาลผู้คลอด การพยาบาลในระยะตั้งครรภ์ ระยะคลอด ระยะคลอด
 2. งานการพยาบาลทารกแรกเกิด

งานวิจัยและพัฒนา (8)
 วางระบบเพื่อพัฒนาบริการพยาบาลในทุกมิติทั้งด้านส่งเสริมสุขภาพ ป้องกัน รักษา และฟื้นฟูสุขภาพ โดยใช้องค์ความรู้ทางวิทยาศาสตร์และศาสตร์ทางการพยาบาลเพื่อการดูแล สุขภาพและการพยาบาลผู้ป่วยมีประสิทธิภาพและมีความก้าวหน้าทันสมัย

12. กลุ่มงานการแพทย์แผนไทยและการแพทย์ทางเลือก
 รับผิดชอบในการส่งเสริมให้ผู้ป่วยได้รับการที่มีคุณภาพ และเป็นมาตรฐาน ให้ความรู้ และทักษะ ในการดูแลตนเอง เฝ้าระวังภาวะแทรกซ้อนต่าง ๆ จากการทำกิจกรรม เน้นความปลอดภัย มีประโยชน์ และมีประสิทธิภาพประสิทธิผล ซึ่งได้แก่ การนวดตัว การนวดคลายเครียด การนวดน้ำมัน การนวดฝ่าเท้า การประคบสมุนไพร การอบสมุนไพร การดูแลส่งเสริมสุขภาพ ที่มิใช่การแพทย์แผนปัจจุบันหรือการแพทย์หลัก การรักษาแบบเฝ้ายาม หรือสมาน (Healing) การรักษาด้วยวัสดุอุปกรณ์ หรือวิถีธรรมชาติที่ได้รับการรับรองตามมาตรฐานของกรมการแพทย์ แผนไทยและการแพทย์ทางเลือก

13. กลุ่มงานจิตเวชและยาเสพติด**

- งานดูแลบำบัดรักษาผู้ป่วยจิตเวชผู้ใหญ่และสูงอายุแบบผู้ป่วยนอก ผู้ป่วยใน และชุมชน รวมทั้งการติดตามในเขตพื้นที่อำเภอ ที่รับผิดชอบ ได้แก่ งานคลินิกจิตเวช การดูแลผู้ป่วยที่มีพฤติกรรมรุนแรง(SMI) การบังคับใช้พร.สุขภาพจิตพ.ศ.2551 งานตาม service plan งานเยี่ยมบ้านผู้ป่วยจิตเวช(HHC) และส่งต่อ รพท/รพท กรณีไม่สามารถควบคุมอาการได้
- งานยาเสพติด บุหรี่ สุรา ระดับอำเภอ ได้แก่ งานศูนย์คัดกรอง งานบำบัดรักษาฟื้นฟูสมรรถภาพ งานลดอันตราย จากการใช้ยาเสพติด (Harm reduction) การถอนพิษยา (Withdrawal) งานติดตามผู้ป่วยยาเสพติด บุหรี่ สุรา และงานฐานข้อมูลผู้ป่วยยาเสพติด (บสต.) และส่งต่อ รพท/รพท กรณีมีโรคร่วมทางจิต
- งานดูแลรักษาผู้ป่วยจิตเวชเด็กและวัยรุ่นในเขตอำเภอที่รับผิดชอบได้แก่ งานกระตุ้นพัฒนาการและงานรับพฤติกรรม จิตเวชเด็ก เช่น ภาวะออทิสติก สมาธิสั้น บกพร่องทางสติปัญญา หรือการเรียนรู้ และส่งต่อ รพท/รพท กรณีรักษาด้วยยา
- งานส่งเสริมป้องกันปัญหาสุขภาพจิตในกลุ่มเสี่ยง กลุ่มป่วย และครอบครัว ในเขตอำเภอที่รับผิดชอบ ได้แก่ ให้ความรู้ กลุ่มยาเสพติด กลุ่มผู้มีความเสี่ยงและป่วยโรคซึมเศร้า การฝึกฝนทักษะการดูแลตนเองในกลุ่มผู้พิการทางจิต คลายเครียดในกลุ่มผู้ดูแลและญาติผู้ป่วยจิตเวช ให้ความรู้ผู้ปกครองและครูในการดูแลผู้ป่วยจิตเวชเด็กและวัยรุ่น เป็นต้น
- งานดูแลช่วยเหลือเด็กและสตรีที่ถูกกระทำรุนแรงและผู้ที่ตั้งครรภ์ไม่พึงประสงค์ (One Stop Service Crisis Center)
- งานวิกฤตสุขภาพจิต (Mental Crisis Assessment Treatment Team) เช่น เหตุการณ์ภัยพิบัติ อุบัติเหตุหมู่ หรือสถานการณ์ต่าง ๆ
- งานบูรณาการดูแลกลุ่มวัย และโรคเรื้อรังต่าง ๆ ร่วมกับคณะกรรมการพัฒนาคุณภาพชีวิตระดับอำเภอ(พขอ.) ทั้งในและนอกกระทรวงสาธารณสุข



กรอบอัตรากำลัง ปี 66 รายสายงาน โรงพยาบาลฟากท่า

จังหวัด	อำเภอ	ระดับ/ ขนาด	ประเภท หน่วยงาน	ชื่อหน่วยงาน	กลุ่มงานสาย	จัดสาย	กรอบ ปี 66
อุตรดิตถ์	ฟากท่า	F2	รพช.	รพ.ฟากท่า	นายแพทย์	วิชาชีพ	5
อุตรดิตถ์	ฟากท่า	F2	รพช.	รพ.ฟากท่า	ทันตแพทย์	วิชาชีพ	3
อุตรดิตถ์	ฟากท่า	F2	รพช.	รพ.ฟากท่า	เภสัชกร	วิชาชีพ	5
อุตรดิตถ์	ฟากท่า	F2	รพช.	รพ.ฟากท่า	พยาบาลวิชาชีพ/พยาบาลเทคนิค	วิชาชีพ	45
อุตรดิตถ์	ฟากท่า	F2	รพช.	รพ.ฟากท่า	นักกายภาพบำบัด/เจ้าพนักงานเวชกรรมฟื้นฟู	วิชาชีพ	3
อุตรดิตถ์	ฟากท่า	F2	รพช.	รพ.ฟากท่า	นักเทคนิคการแพทย์/นักวิทยาศาสตร์การแพทย์/เจ้าพนักงานวิทยาศาสตร์การแพทย์	วิชาชีพ	3
อุตรดิตถ์	ฟากท่า	F2	รพช.	รพ.ฟากท่า	นักรังสีการแพทย์ /นักรังสีการแพทย์ (รังสีรักษา)/นักรังสีการแพทย์(เวชศาสตร์นิวเคลียร์)/ เจ้าพนักงานรังสีการแพทย์/นักฟิสิกส์การแพทย์	วิชาชีพ	2
อุตรดิตถ์	ฟากท่า	F2	รพช.	รพ.ฟากท่า	นักจิตวิทยาคลินิก/นักจิตวิทยา	วิชาชีพ	1
อุตรดิตถ์	ฟากท่า	F2	รพช.	รพ.ฟากท่า	แพทย์แผนไทย/เจ้าพนักงานสาธารณสุข (อายุรเวท)	วิชาชีพ	4
อุตรดิตถ์	ฟากท่า	F2	รพช.	รพ.ฟากท่า	นักโภชนาการ/นักกำหนดอาหาร/โภชนาการ	วิชาชีพ	2
อุตรดิตถ์	ฟากท่า	F2	รพช.	รพ.ฟากท่า	นักวิชาการสาธารณสุข (เวชสถิติ)/เจ้าพนักงานเวชสถิติ	วิชาชีพ	2
อุตรดิตถ์	ฟากท่า	F2	รพช.	รพ.ฟากท่า	นักปฏิบัติการฉุกเฉินการแพทย์/เจ้าพนักงานสาธารณสุข (เวชกิจฉุกเฉิน)/ เจ้าพนักงานเวชกิจฉุกเฉิน/นักวิชาการสาธารณสุข (เวชกิจฉุกเฉิน)	วิชาชีพ	3
อุตรดิตถ์	ฟากท่า	F2	รพช.	รพ.ฟากท่า	นักวิชาการสาธารณสุข/เจ้าพนักงานสาธารณสุข	วิชาชีพ	12
อุตรดิตถ์	ฟากท่า	F2	รพช.	รพ.ฟากท่า	นักวิชาการสาธารณสุข (ทันตสาธารณสุข)/เจ้าพนักงานทันตสาธารณสุข	วิชาชีพ	3
อุตรดิตถ์	ฟากท่า	F2	รพช.	รพ.ฟากท่า	เจ้าพนักงานเภสัชกรรม	วิชาชีพ	2
อุตรดิตถ์	ฟากท่า	F2	รพช.	รพ.ฟากท่า	ผู้ช่วยพยาบาล	วิชาชีพ	0
อุตรดิตถ์	ฟากท่า	F2	รพช.	รพ.ฟากท่า	นักจัดการงานทั่วไป	back office	1
อุตรดิตถ์	ฟากท่า	F2	รพช.	รพ.ฟากท่า	เจ้าพนักงานธุรการ	back office	2
อุตรดิตถ์	ฟากท่า	F2	รพช.	รพ.ฟากท่า	นายช่างเทคนิค	back office	1
อุตรดิตถ์	ฟากท่า	F2	รพช.	รพ.ฟากท่า	นักวิชาการพัสดุ	back office	1
อุตรดิตถ์	ฟากท่า	F2	รพช.	รพ.ฟากท่า	เจ้าพนักงานพัสดุ	back office	1
อุตรดิตถ์	ฟากท่า	F2	รพช.	รพ.ฟากท่า	นักวิชาการเงินและบัญชี	back office	1
อุตรดิตถ์	ฟากท่า	F2	รพช.	รพ.ฟากท่า	เจ้าพนักงานการเงินและบัญชี	back office	4

กรอบอัตรากำลัง ปี 66 รายสายงาน โรงพยาบาลฟากท่า

จังหวัด	อำเภอ	ระดับ/ ขนาด	ประเภท หน่วยงาน	ชื่อหน่วยงาน	กลุ่มงานสาย	จัดสาย	กรอบ ปี 66
อุตรดิตถ์	ฟากท่า	F2	รพช.	รพ.ฟากท่า	นักวิชาการคอมพิวเตอร์	back office	2
อุตรดิตถ์	ฟากท่า	F2	รพช.	รพ.ฟากท่า	นักเทคโนโลยีสารสนเทศ	back office	0
อุตรดิตถ์	ฟากท่า	F2	รพช.	รพ.ฟากท่า	สายสนับสนุนวิชาชีพ	สายสนับสนุนวิชาชีพ	36
อุตรดิตถ์	ฟากท่า	F2	รพช.	รพ.ฟากท่า	สายสนับสนุน Back Office	สายสนับสนุน Back Office	22

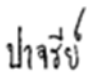
แบบฟอร์มการขอเผยแพร่ข้อมูลผ่านเว็บไซต์ของหน่วยงานในราชการบริหารส่วนกลาง
สำนักงานปลัดกระทรวงสาธารณสุข
ตามประกาศสำนักงานปลัดกระทรวงสาธารณสุข
เรื่อง แนวทางการเผยแพร่ข้อมูลต่อสาธารณะผ่านเว็บไซต์ของหน่วยงาน พ.ศ. ๒๕๖๑
สำหรับหน่วยงานในราชการบริหารส่วนกลางสำนักงานปลัดกระทรวงสาธารณสุข

แบบฟอร์มการขอเผยแพร่ข้อมูลผ่านเว็บไซต์ของหน่วยงานในราชการบริหารส่วนกลาง	
ชื่อหน่วยงาน	โรงพยาบาลฟากท่า สำนักงานสาธารณสุขจังหวัดอุดรธานี
วัน/เดือน/ปี	๖ พฤศจิกายน ๒๕๖๖
หัวข้อ	ข้อมูลโครงสร้างโรงพยาบาล
รายละเอียดข้อมูล	ข้อมูลโครงสร้างโรงพยาบาล
Linkภายนอก:	https://www.fakthahospital.com/images/pdf/ITA๒๕๖๗/MO๒%๑.mdocx.pdf
หมายเหตุ:
<p>ผู้รับผิดชอบการให้ข้อมูล</p> <p> (นางสาวปาจรย ราษฎร์ทองกลาง) ตำแหน่ง นักจัดการงานทั่วไปปฏิบัติการ วันที่ ๒๕ ธันวาคม ๒๕๖๖</p>	<p>ผู้อนุมัติรับรอง</p> <p> (นายจรัส สีกา) ตำแหน่ง นักวิชาการสาธารณสุขชำนาญการ วันที่ ๒๕ ธันวาคม ๒๕๖๖</p>
<p>ผู้รับผิดชอบการนำข้อมูลขึ้นเผยแพร่</p> <p> (นายอนุพงศ์ เพียงตา) นักวิชาการคอมพิวเตอร์ปฏิบัติการ วันที่ ๒๕ ธันวาคม ๒๕๖๖</p>	