



30 บาท
รักษาทุกที่



สรุปผลการตรวจราชการ กระทรวงสาธารณสุข เขตสุขภาพที่ 2 รอบที่ 1/2568 จังหวัดอุตรดิตถ์

ประเด็นที่ 2: นโยบาย 30 บาท รักษาทุกที่ เพิ่มการเข้าถึงบริการ

- **ประเด็นที่ 2.1: จำนวนการจัดตั้งหน่วยบริการปฐมภูมิ**

นายแพทย์วารินทร์ พุกษีกันนท์
รองผู้อำนวยการฝ่ายการแพทย์ โรงพยาบาลศรีสังวรสุโขทัย

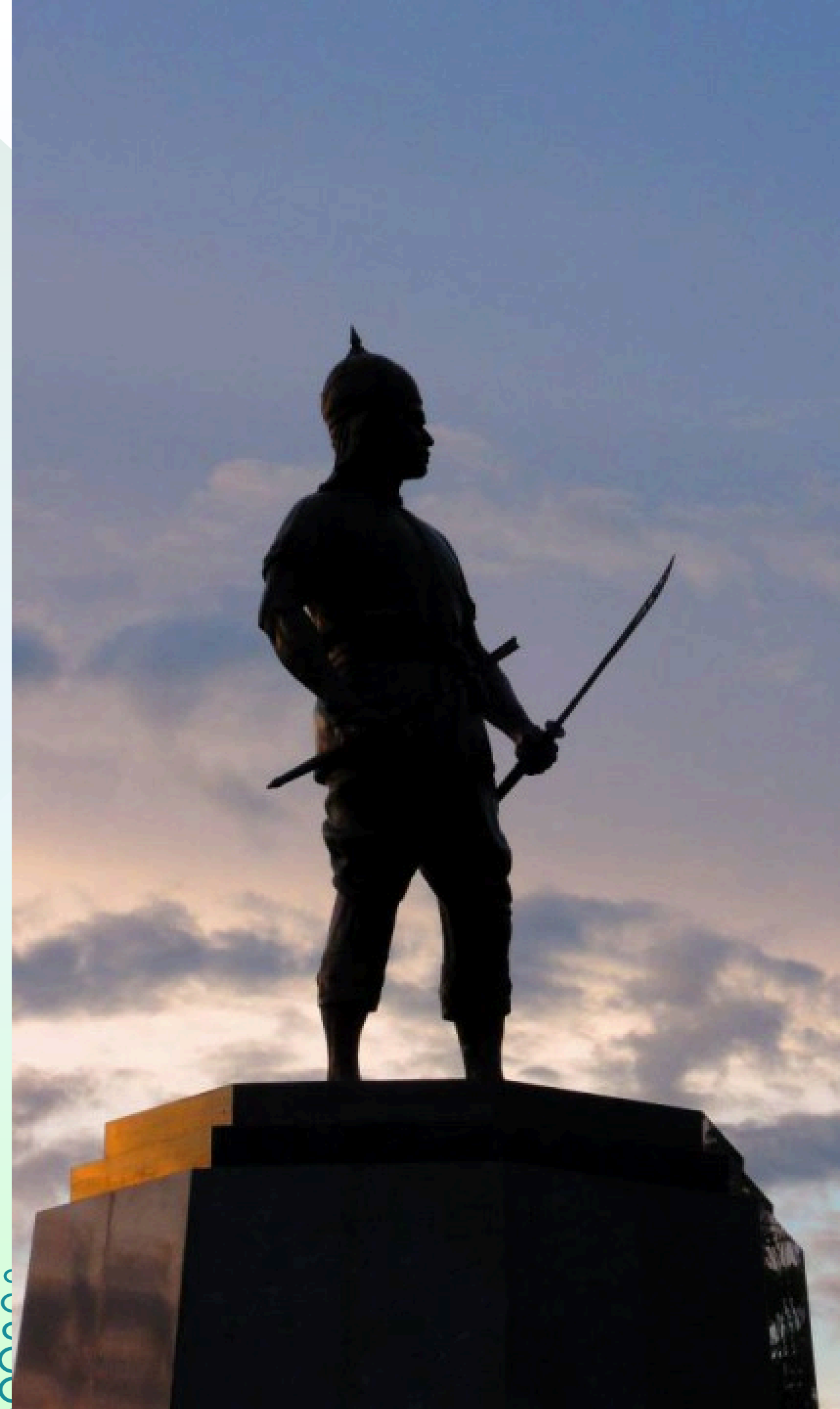

ประเด็นที่ 2.1: จำนวนการจัดตั้งหน่วยบริการปฐมภูมิ



30 ปี
รักชาติทุกที่

- ตัวชี้วัด :
- ร้อยละการจัดตั้งหน่วยบริการปฐมภูมิและเครือข่ายหน่วยบริการปฐมภูมิ **ตาม พรบ. ระบบสุขภาพปฐมภูมิ พ.ศ. 2562**

สูตรคำนวณตัวชี้วัด	รอบ 1	รอบ 2
$C = (A * 100) / B$	ร้อยละ 45	ร้อยละ 55

- หน่วยบริการปฐมภูมิและเครือข่ายหน่วยบริการปฐมภูมิ
- หมายถึง หน่วยบริการที่ได้ขึ้นทะเบียนเป็นหน่วยบริการปฐมภูมิและเครือข่ายหน่วยบริการปฐมภูมิ ตาม พรบ. ระบบสุขภาพปฐมภูมิ พ.ศ. 2562

การดำเนินการที่ผ่านมา

จากสูตรการคำนวณ $C = (A * 100) / B$

- A = จำนวน PCU/NPCU (ยอดสะสม) ที่ผ่านเกณฑ์คุณภาพมาตรฐาน ของ ค.ป.ค.ม.
- B = PCU/NPCU ทุกสังกัดเต็มพื้นที่ของแผนจัดตั้งหน่วยบริการปฐมภูมิฯ ของจังหวัด
- C = ร้อยละของการจัดตั้ง PCU/NPCU ตาม พรบ.ระบบสุขภาพปฐมภูมิ พ.ศ. 2562 และผ่านเกณฑ์คุณภาพมาตรฐาน จาก ค.ป.ค.ม.

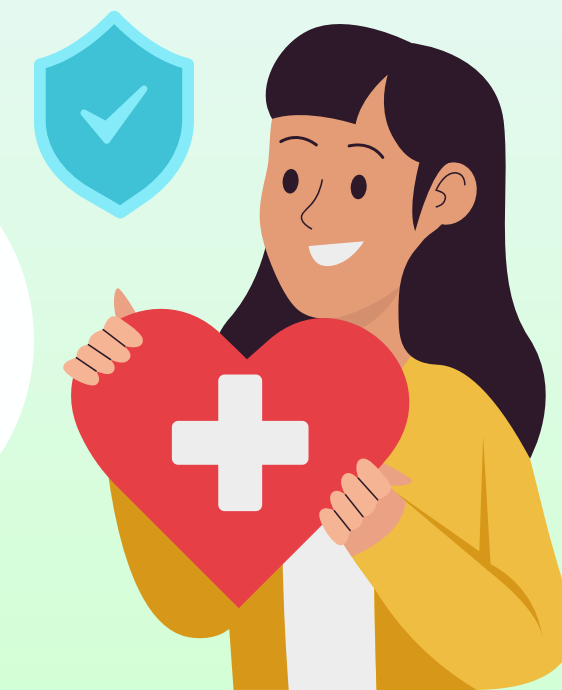

ตัวชี้วัด: การขึ้นทะเบียนหน่วยบริการปฐมภูมิและเครือข่ายฯ (ร้อยละ 100)



ปีงบประมาณ	จำนวนหน่วยบริการปฐมภูมิและเครือข่าย หน่วยบริการปฐมภูมิ (ทีม)			
	เป้าหมาย	ขึ้นทะเบียนใหม่	ผลงานสะสม	ร้อยละ
2560	40	1	1	2.50
2561	40	7	8	20
2562	40	5	13	32.50
2563	40	7	20	50.00
2564	41	11	31	73.81
2565	41	7	38	92.68
2566	41	-	38	92.68
2567	42	-	38	90.48
2568(Q1)	42	4	42	100

การดำเนินการ

- ส่งแพทย์อบรม BSC Online ของ กสป. 4 ท่าน

ผลงาน

- ขึ้นทะเบียนหน่วยบริการและเครือข่ายหน่วยบริการปฐมภูมิครบทั้ง 42 แห่ง

100% (ในเดือนธันวาคม 2567).

สถานการณ์แพทย์เวชศาสตร์ครอบครัว จังหวัดอุดรธานี



อำเภอ	ประชากรทั้งหมด (คน)	PCU/NPCU	แพทย์เวชศาสตร์ครอบครัว						รวมอายุ ก.ย. 68	ยังไม่ได้ใช้ชื่อมาขึ้นทะเบียน	ต้องการทดแทน
			จว.	จว.	SC	ฟื้นฟู	BSC	System base			
พากทำ	12,467	1	0	0	1	0	0	0	-	1	-
บ้านโคก	12,032	1	0	0	1	0	0	0	-	0	-
ทองแสนขัน	28,979	3	0	0	1	0	2	0	1	1	-
ตรอน	27,283	3	0	0	0	2	1	0	0	1	-
น้ำปาด	33,883	4	0	0	1	1	2	0	2	0	2
ท่าปลา	38,221	4	1	0	2	1	0	0	0	2	-
ลับแล	44,294	5	1	0	1	1	2	0	2	1	1
พิชัย	68,903	7	0	0	3	1	3	0	3	1	2
เมืองอุดรธานี	141,256	14	4	1	3	0	3	3	1	0	1
รวม	407,318	42	6	1	13	6	13	3	9	7	6

- ใบประกาศหมดอายุ ก.ย. 2568 จำนวน 9 ราย
- ต้องการทดแทน 6 ราย
- วางแผนฝึกอบรมinternใหม่ผ่าน BSC hybrid



หลักสูตร Basic Course Hybrid



สมัครเรียน
ก่อนต้นเดือน

ลงพื้นที่และ
เยี่ยมบ้าน
ตามใบงาน

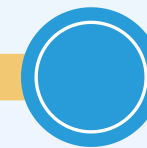
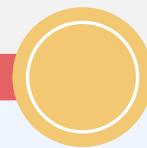
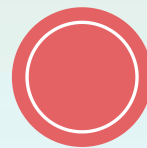

เรียน online
10-15 modules
เรียนเสร็จ สอบเลย

นำเสนอผลงาน
1-2 วัน
(ใบงาน 2 ใบถือเป็นการสอบครั้งที่ 2)



- เปิดให้เข้าอบรมได้ทุกเดือน
- ส่งชื่อผู้ผ่านการอบรมไปที่ กสป.ภายในวันที่ 10 ของเดือน
- ประกาศผลการขึ้นทะเบียนภายในสัปดาห์สุดท้ายของเดือน

ตัวชี้วัด: การจัดตั้งหน่วยบริการปฐมภูมิและเครือข่ายหน่วยบริการปฐมภูมิ
ตามพระราชบัญญัติระบบสุขภาพปฐมภูมิ พ.ศ. 2562 ร้อยละ 55 (ร้อยละ 45)



PCU ผ่านการประเมินโดยคปค.แล้ว 21 แห่ง (50%)

อำเภอ	จำนวน PCU/NPCU	จำนวน PCU/NPCU ที่ผ่านมาตรฐานฯ	ร้อยละ	แผนการประเมิน ปี 2568
พากทำ	1	0	0	+1 (1ทีม 100%)
บ้านโคก	1	0	0	+1 (1ทีม 100%)
ตรอน	3	1	33.33	+2 (3ทีม 100%)
ทองแสนขัน	3	2	66.67	+1 (3ทีม 100%)
น้ำปาด	4	2	50.00	+2 (4ทีม 100%)
ท่าปลา	4	2	50.00	+2 (4ทีม 100%)
ลับแล	5	3	60.00	+2 (5ทีม 100%)
พิชัย	7	4	57.14	+3 (7ทีม 100%)
อุตรดิตถ์	14	7	50.00	+7 (14ทีม 100%)
รวม	42	21	50.00	100%

แผนการดำเนินการ

- แต่งตั้งกรรมการ คปค. 2 ชุด
- ทีมพี่เลี้ยง 9 ทีม
- ภายในเดือนมิถุนายน
วางแผนประเมินเพิ่มอีก 21 แห่ง
รวมเป็น 42 แห่ง (100%)

ข้อชื่นชม: ได้รับโล่ประกาศเกียรติคุณ
ส่งเสริมสนับสนุนการดำเนินงานตามนโยบายกระทรวงสาธารณสุข
"Ncd's ดีได้ด้วยกลไก อสม." อสม.นับคาร์บ ครบทุกคน
@ห้องประชุมชัชวาทนเรนทร สป.กระทรวงสาธารณสุข



อำเภอ	จำนวน อสม. ทั้งหมด	อสม. นับคาร์บตนเอง		อสม.สอนประชาชน นับคาร์บ	
		จำนวน	ร้อยละ	จำนวน	ร้อยละ
อ.พากทำ	382	382	100.00	382	100.00
อ.บ้านโคก	400	400	100.00	400	100.00
อ.ทองแสนขัน	865	865	100.00	865	100.00
อ.ตรอน	948	948	100.00	948	100.00
อ.น้ำปาด	1,027	1,027	100.00	1,027	100.00
อ.ท่าปลา	1,087	1,087	100.00	1,087	100.00
อ.ลับแล	1,690	1,690	100.00	1,690	100.00
อ.พิชัย	2,074	2,074	100.00	2,074	100.00
อ.เมืองอุตรดิตถ์	3,448	3,448	100.00	3,448	100.00
รวม	11,921	11,921	100.00	11,921	100.00



ข้อชื่นชม: พชอ.ลับแล
ได้รับรางวัล อำเภอดีเด่น ระดับประเทศ
“การพัฒนาคุณภาพชีวิตระดับอำเภอ (พชอ.)”
กองสนับสนุนระบบสุขภาพปฐมภูมิ



นโยบาย

- สนับสนุนให้แพทย์ GP ที่อยู่นานได้ อว. / วว. สาขาเวชศาสตร์ครอบครัว
- ให้ Intern 1 อบรม basic course ก่อนขึ้น Intern2
 - อาจให้ปรับตามบริบทของแต่ละจังหวัด

Key Action

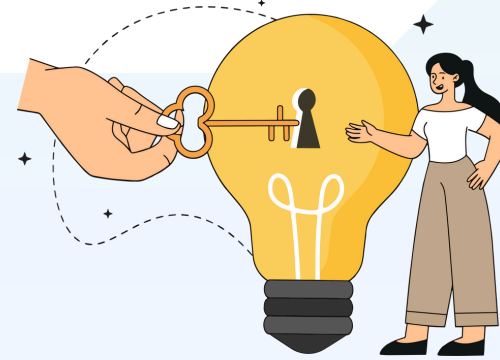

- ค่าตอบแทน
- การยอมรับของแพทย์สาขาอื่น
- Basic course hybrid training
- การยกระดับโรงพยาบาลอุตรดิตถ์เป็นสถาบันหลัก





30 บาท
รักษาทุกที่



ขอบคุณครับ